Isoldens Liebestod

aus **Tristan und Isolde.**

Erschienen 1868.

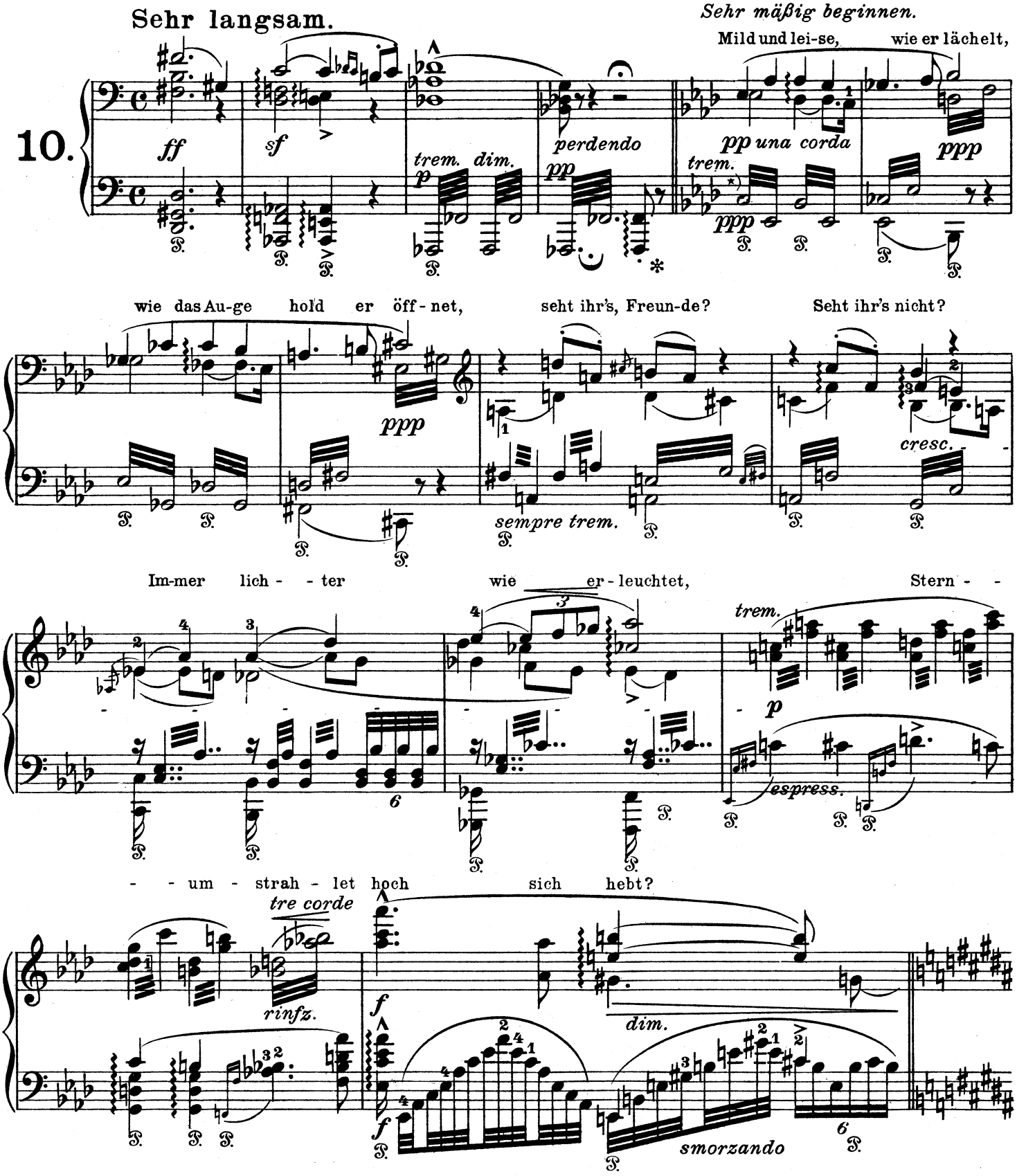

*) Die Tremolos *ppp*, sehr gebunden mit möglichst vielen Noten.

*) *Les trémolos ppp, très liés, avec autant de notes que possible.*

*) The tremolos *ppp*, well slurred with as many notes as possible.

Copyright 1917 by C. F. Peters, Leipzig.

Die Begleitung immer sehr ruhig und pp

Seht ihr's nicht? Wie das Herz ihm

p dolce
una corda
pp

mu - - - - tig schwillt, voll und

p dolce

hehr im Bu - - - sen ihm quillt?

dim.

sehr weich

Wie den Lip - - - - - - - pen,

p dolce
sempre una corda

p
pp

won - - - - - - nig mild, sü - -

sehr weich

p

pp

- - - ßer A - - tem sanft ent-

p dolce

pp

weht: Freun - - de,

p dolce

seht! Fühlt und seht ihr's nicht?

trem.

p

trem.

cre - scendo molto rinfz.

tre corde

Ossia:

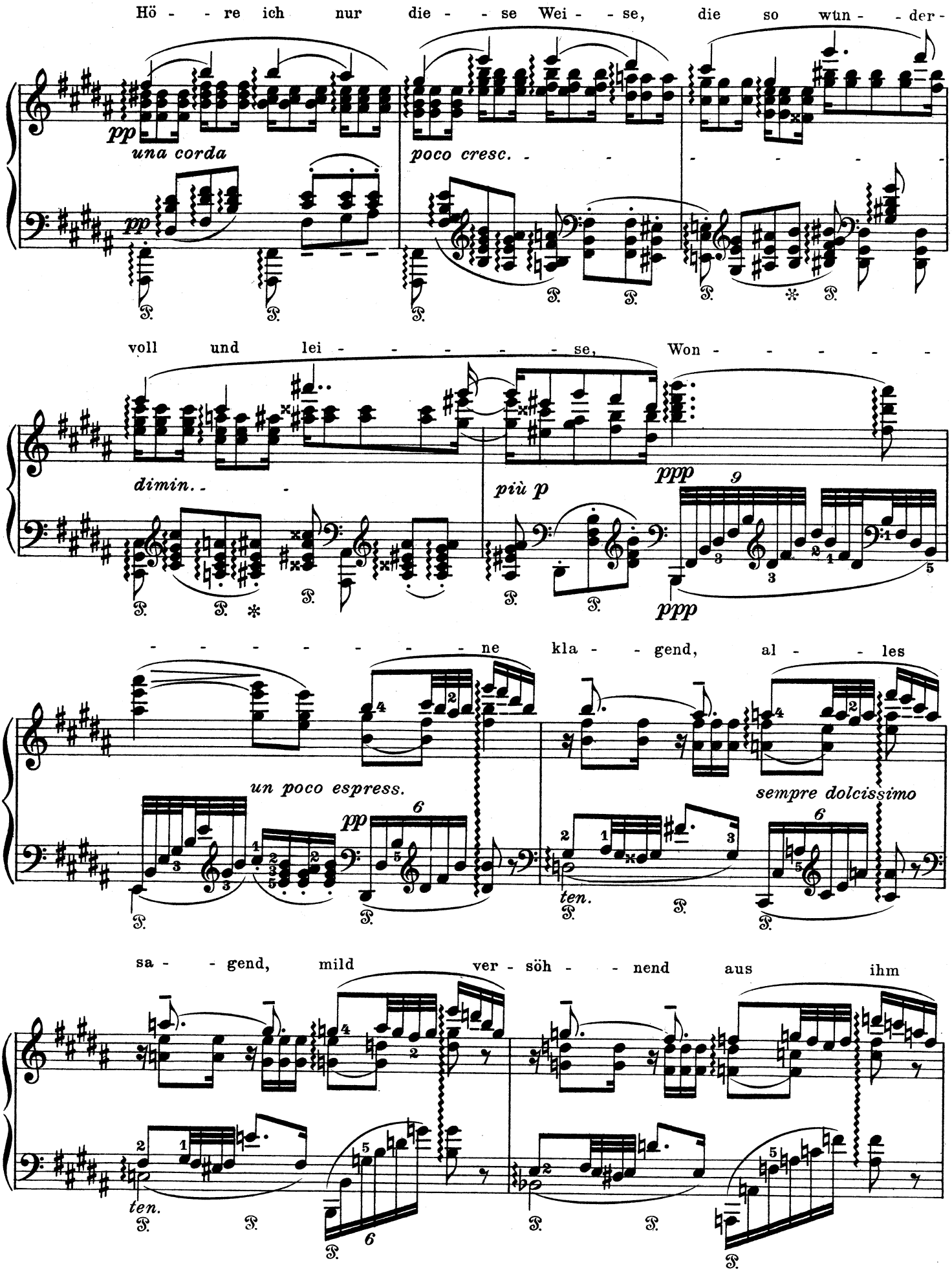
Hö - - re ich nur die - - se Wei - - se, die so wun - - der -
pp
una corda
poco cresc. - - - - - - - -
voll und lei - - - - - - - se, Won - - - - - - -
dimin. - -
più p
ppp
9
ppp
- - - - - - - - - - ne kla - - gend, al - - les
un poco espress.
pp
6
sempre dolcissimo
6
ten.
sa - - gend, mild ver - söh - - nend aus ihm
ten.
6

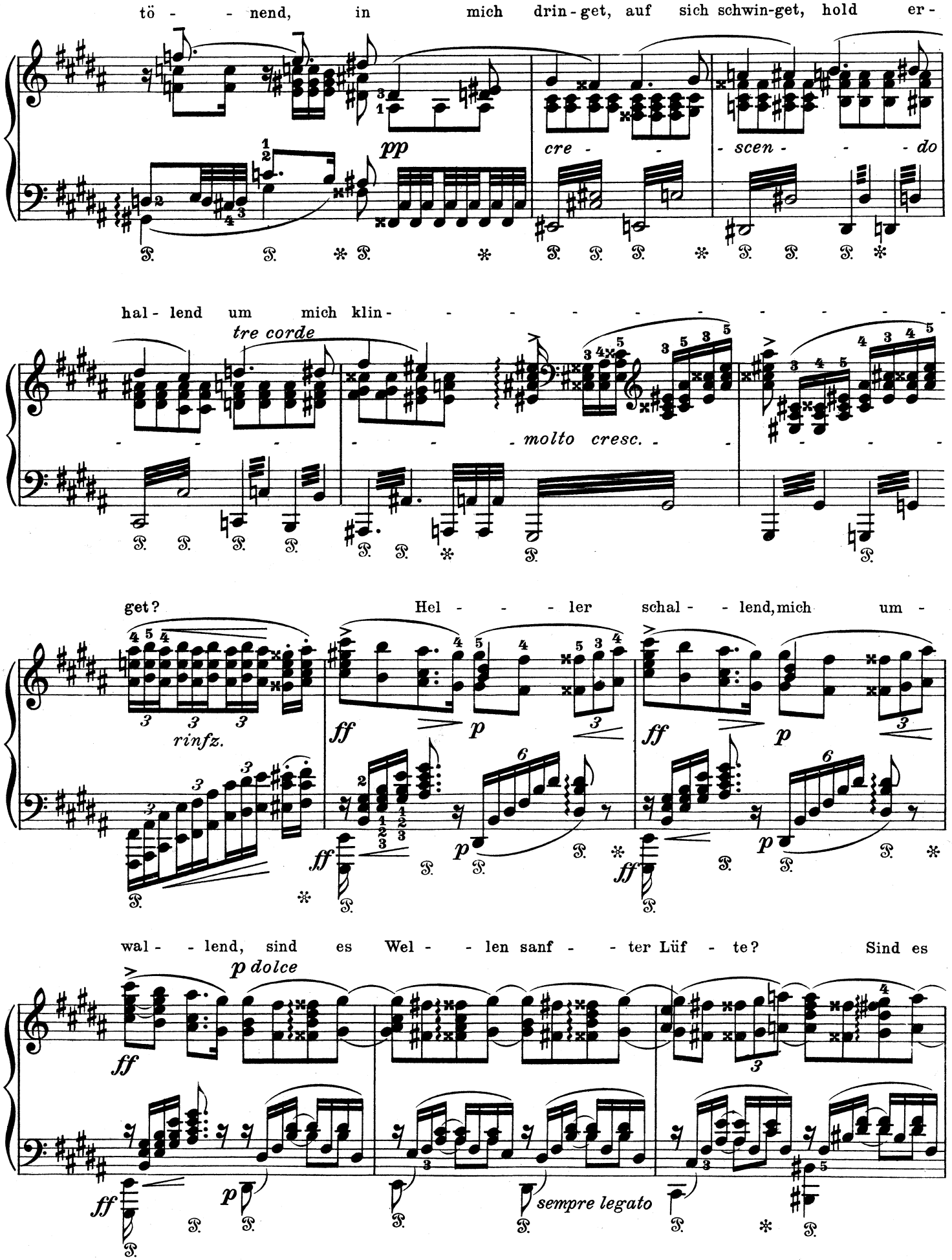

tö - - nend, in mich drin-get, auf sich schwin-get, hold er-

pp *cre - - scen - - do*

hal-lend um mich klin- - - - - - - - - - - - - -

tre corde *molto cresc.*

get? Hel - - - ler schal - - lend, mich um -

rinfz. *ff* *p* *ff* *p*

wal - - lend, sind es Wel - - len sanf - - ter Lüf - te? Sind es

p dolce *ff* *ff* *p* *sempre legato*

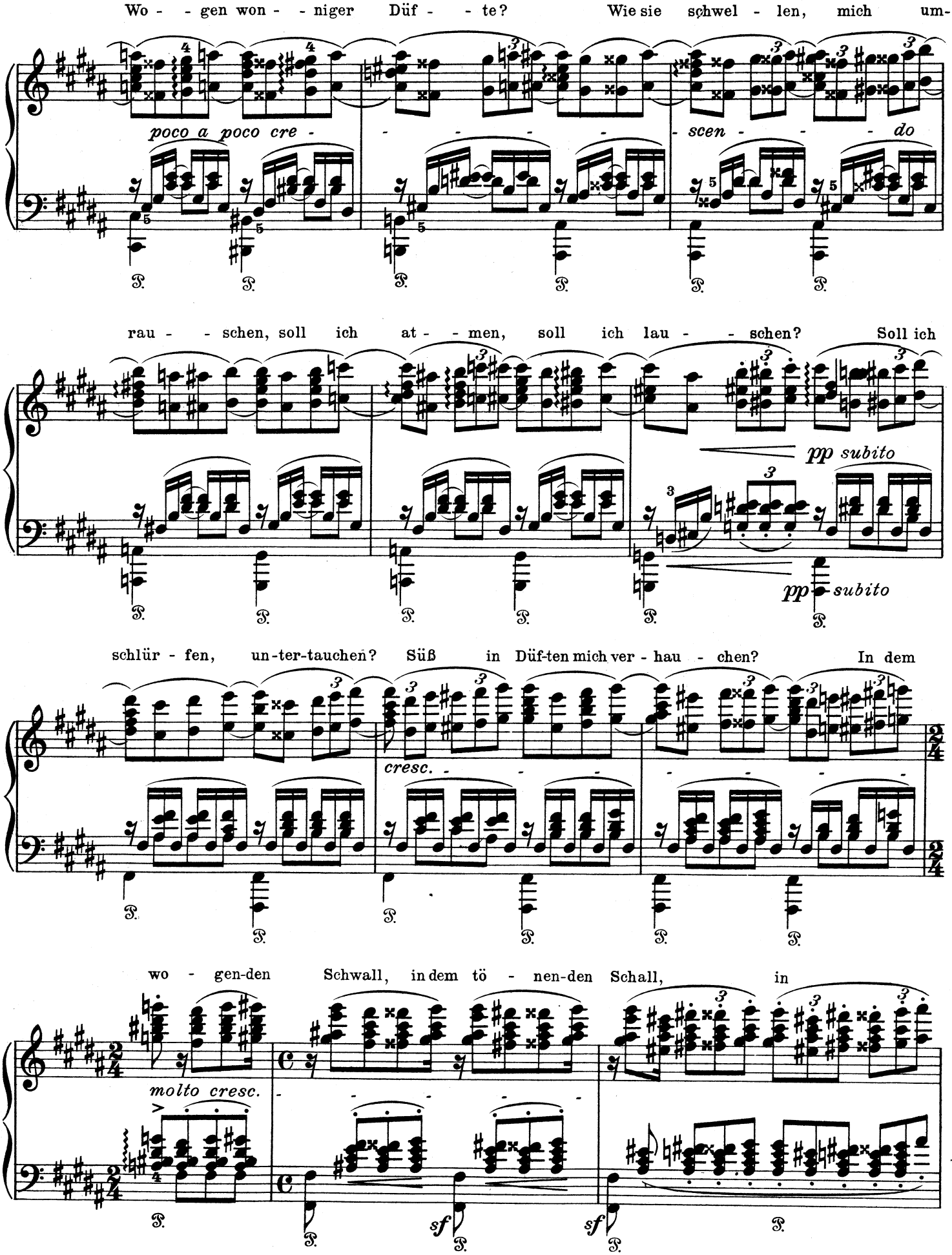
Wo - - gen won - - niger Düf - - te? Wie sie schwel - len, mich um-
poco a poco cre - - - - - - - scen - - - - do
rau - - schen, soll ich at - - men, soll ich lau - - schen? Soll ich
pp subito
pp subito
schlür - fen, un-ter-tauchen? Süß in Düf-ten mich ver - hau - chen? In dem
cresc.
wo - gen-den Schwall, in dem tö - nen-den Schall, in
molto cresc.
sf
sf

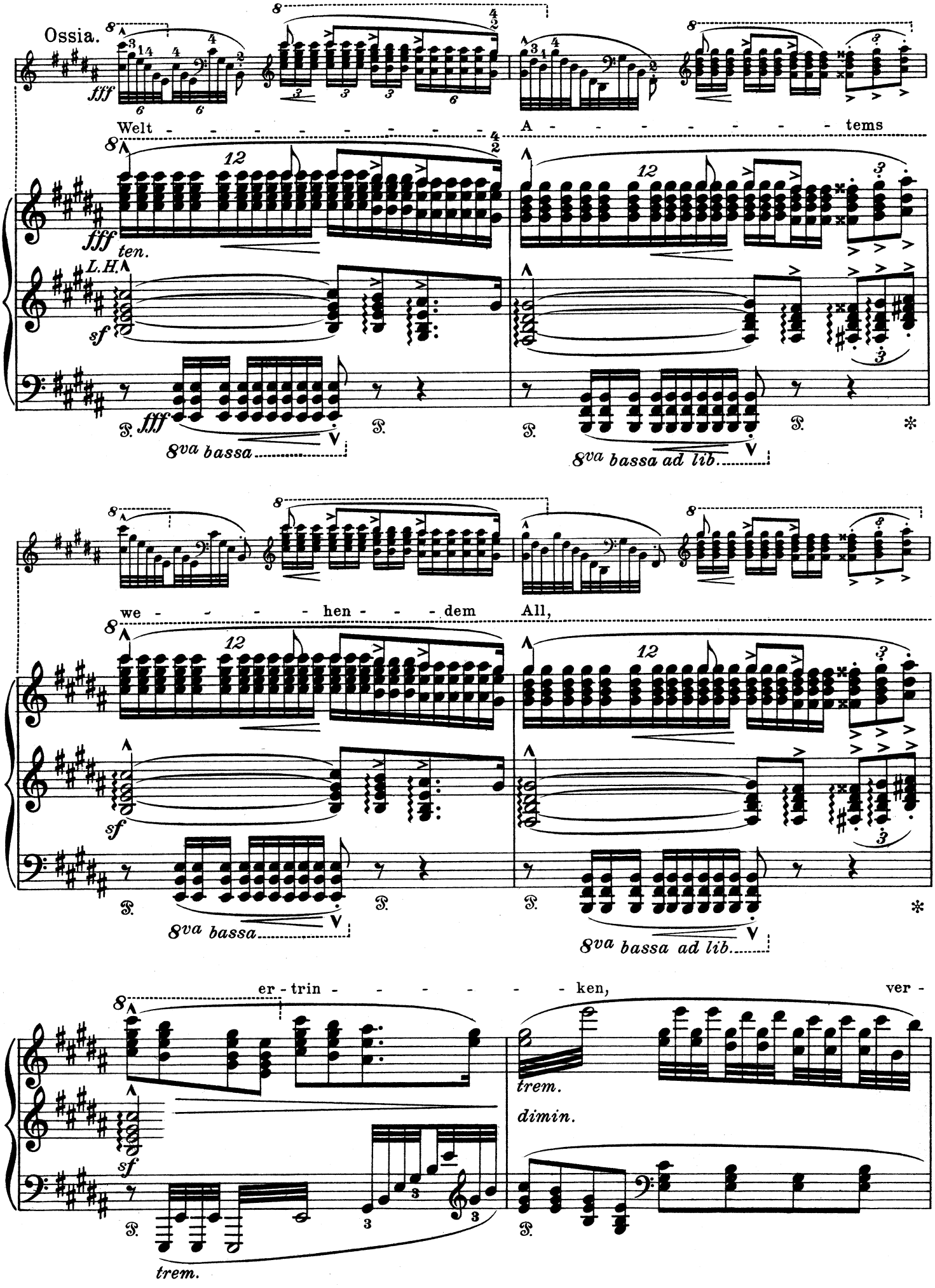
Ossia.
fff
Welt - - - - - - - - - - A - - - - - - - - tems
ten.
L.H.
sf
8va bassa
8va bassa ad lib.
we - - - - - hen - - - dem All,
er - trin - - - - - - - ken, ver -
trem.
dimin.

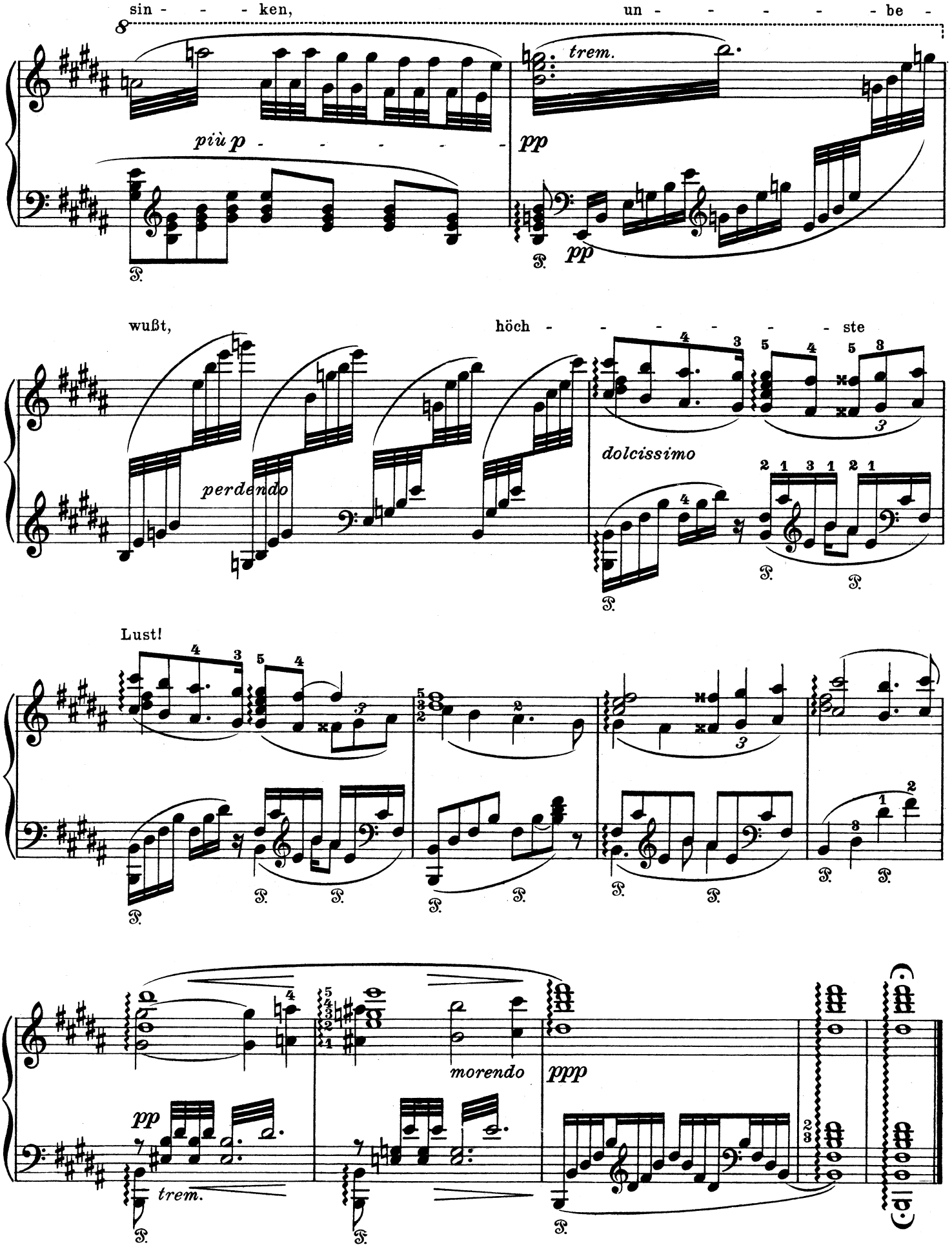
sin - - - - ken,
un - - - - - - - be -
più p - - - - - - -
trem.
pp
pp
wußt,
höch - - - - - - - - ste
perdendo
dolcissimo
Lust!
morendo
ppp
pp
trem.